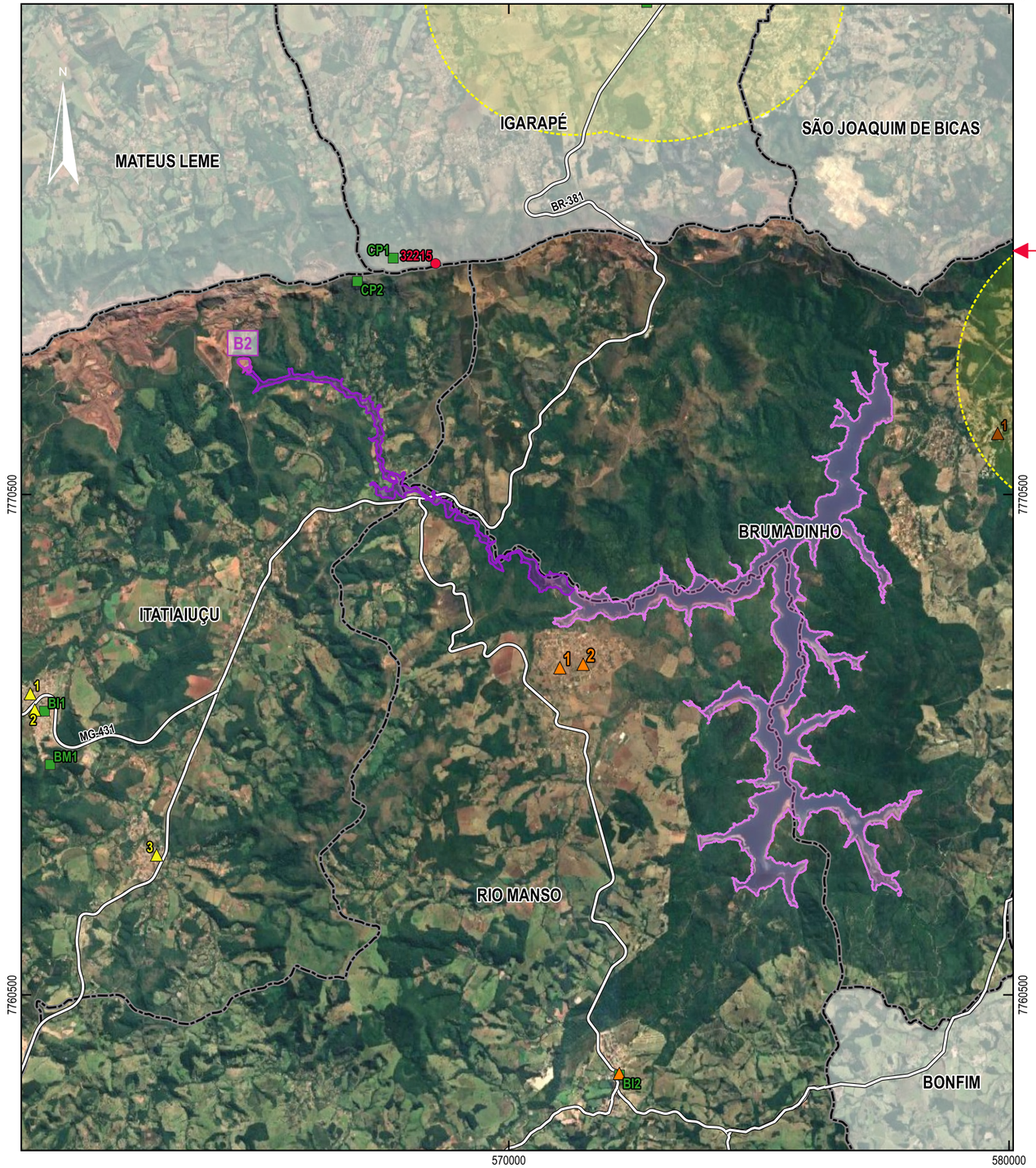

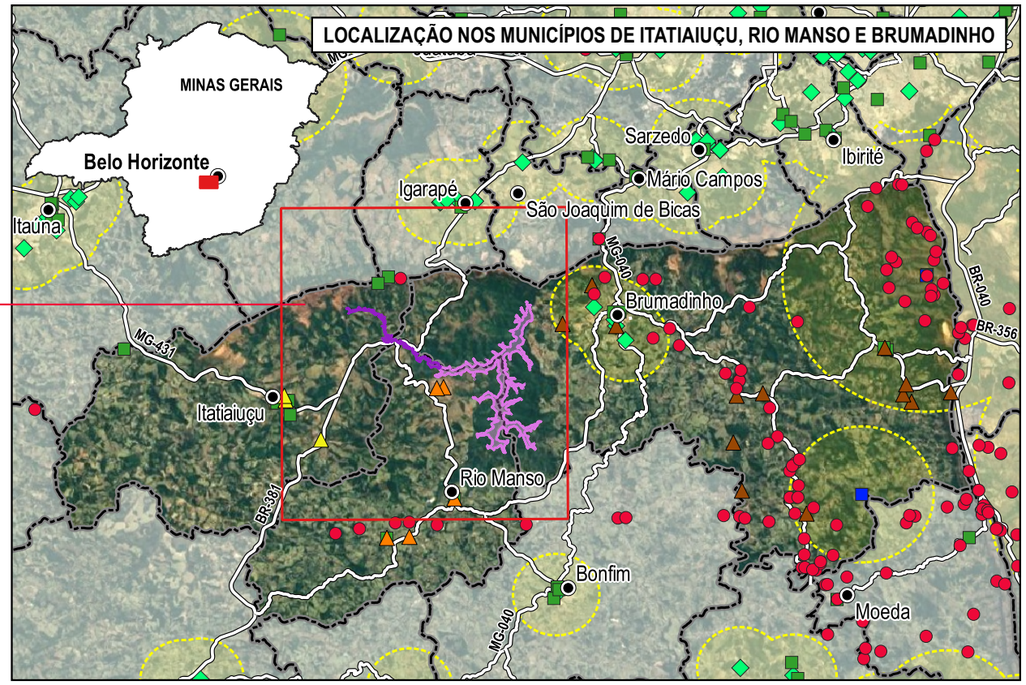

SÍTIO ARQUEOLÓGICO - IPHAN

ID. BEM	NOME	DIST. (m)
32215	Alicerce de Pedra Serra Azul	2964

TOMBAMENTO - MUNICÍPIO DE ITATIAIÇU

NUM.	NOME	DIST. (m)
1	Folia Centro	7991
2	Folia Pio XII	8135
3	Folia Santa Terezina	8735

TOMBAMENTO - MUNICÍPIO DE RIO MANSO

NUM.	NOME	DIST. (m)
1	Broa Almas	810
2	Congado Souza	832
3	Igreja Matriz de Santa Luzia	4323

TOMBAMENTO - MUNICÍPIO DE BRUMADINHO

NUM.	NOME	DIST. (m)
1	Conceição do Itaguá	2138

TOMBAMENTO MUNICIPAL - ICMS EXERCÍCIO 2019

FINAL COD.	NOME	DIST. (m)
CP1	Conjunto Natural e Paisagísitico da Pedra Grande de Igarapé	2614
BI1	Centro Recreativo Desportivo e Comunitário de Itatiaiuçu Antônio Penido Guimarães	7931
BM1	Monumento Cristo Redentor	8470
CP2	Pico da Serra Grande	2112
BI2	Igreja Matriz de Santa Luzia - Rio Manso	4323

Assinado de forma digital por MARIANGELA EVARISTO FERREIRA:04510994605

0 1.000 2.000 3.000 4.000 5.000 m

1:100.000

Projeção UTM - SIRGAS 2000 - Fuso 23K

Referências:
- Minerita. 2022
- IPHAN, 2022
- IEPHA, 2020
- IBGE, 2017
- Imagem: Google Earth, Quick Map Service, QGIS

LEGENDA

Patrimônio Cultural
- Sítio arqueológico (IPHAN - CNSA - 10/02/2022)
- Tombamento municipal (Itatiaiucu - 2022)
- Tombamento municipal (Rio Manso - 2022)
- Tombamento municipal (Brumadinho - 2022)
- Tombamento municipal (ICMS exercício 2019)
- Tombamento (IEPHA - 2021)
- Celebracções e formas de expressÃo (IEPHA - 2020)
- Área de influência - Patrimônio cultural (IEPHA - 2020)

PAEBM
- Zona de Autossalvamento (ZAS) - B2
- Zona de Salvamento Sedundária (ZSS) - B2

Base Cartográfica
- Sede de município
- Rodovia
- Limite de município

MINERITA
Minérios Itaúna Ltda.

Geomil
serviços de mineração

Projeto: Plano de Ação de Emergência para Barragens de Mineração - PAEBM

Título: Patrimônio Cultural em relação à Zona de Autossalvamento (ZAS) e Zona de Salvamento Secundária (ZSS) - B2

Local:			Escala:	
Municípios de Itatiaiuçu, Rio Manso e Brumadinho			1:100.000	
Desenho:	**RT:**	**Data:**	**Nº Des.:**	**Rev.**
Marcos Brito (CREA-MG 63.048)		Fevereiro - 2022	002-2022-02-0002-480	0